07-08-2019

kerzed a gevred - morrison avenue

M4

Cornemuse

arr. Bagad Raoul II

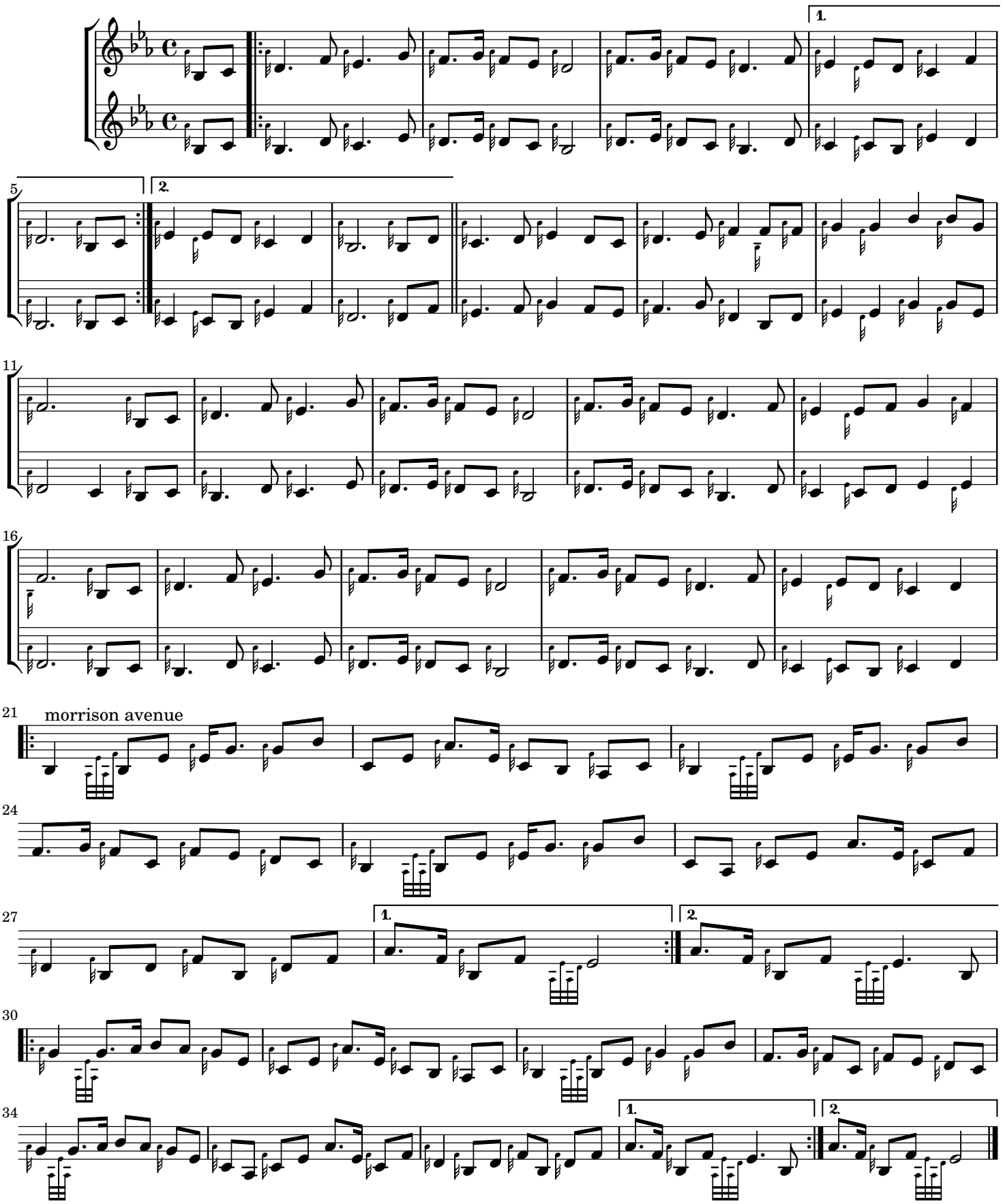

Cette partition peut être librement interprétée, copiée et diffusée,
sous réserve du respect des termes de la licence Creative Commons BY-SA